

## Zmluva o zriadení vecného bremena č. 1296/2020

### Povinný z vecného bremena:

Obchodné meno: **Obec Čičmany**  
Sídlo : **Čičmany č. 166, 013 15 Čičmany**  
Zastúpenie : **Bc. Iveta Michalíková, starostka obce**  
IČO : **321206**  
DIČ : **2020637036**  
Bankové spojenie : **VÚB, a. s.**  
Číslo účtu: **SK67 0200 0000 0000 2572 3432**  
( ďalej len „Povinný z vecného bremena“ )

a

### Oprávnený z vecného bremena:

Obchodné meno: **Severoslovenské vodárne a kanalizácie, a. s.**  
Zapísaná v Obchodnom registri Okresného súdu Žilina, oddiel: Sa, vložka číslo:10546/L  
Sídlo : **Bôrická cesta 1960, 010 57 Žilina**  
Zastúpenie : **Ing. Tatiana Štrbová, , predsedníčka predstavenstva**  
**Ing. Miroslav Kundrík , člen predstavenstva**  
IČO : **36 672 297**  
Bankové spojenie : **ČSOB, a. s. Bratislava**  
Číslo účtu: **SK51 7500 0000 0000 2578 8033**  
( ďalej len „Oprávnený z vecného bremena“ )

uzatvárajú v zmysle § 151n a nasl. Občianskeho zákonníka túto

### **zmluvu o zriadení vecného bremena (ďalej len „Zmluva“):**

#### **Čl. I.**

1.1. Povinný z vecného bremena je výlučným vlastníkom nehnuteľnosti – pozemku, ktorý sa nachádza v katastrálnom území Čičmany, obec Čičmany, okres Žilina a je zapísaný na Okresnom úrade v Žiline, katastrálny odbor ako:  
pozemok registra E KN s parcelným číslom 237, druh pozemku – zastavaná plocha a nádvorie o výmere 3176 m<sup>2</sup>,  
pozemok registra E KN s parcelným číslom 950/1, druh pozemku – orná pôda o výmere 2216 m<sup>2</sup>,  
pozemok registra E KN s parcelným číslom 6079, druh pozemku – zastavaná plocha a nádvorie o výmere 7830 m<sup>2</sup>,  
pozemok registra C KN s parcelným číslom 8823, druh pozemku – zastavaná plocha a nádvorie o výmere 6130 m<sup>2</sup>,  
pozemok registra C KN s parcelným číslom 8824, druh pozemku – ostatná plocha o výmere 1627 m<sup>2</sup>,  
pozemok registra C KN s parcelným číslom 8825, druh pozemku – zastavaná plocha a nádvorie o výmere 1542 m<sup>2</sup>,  
pozemok registra C KN s parcelným číslom 8826, druh pozemku – zastavaná plocha a nádvorie o výmere 6493 m<sup>2</sup>,  
pozemok registra C KN s parcelným číslom 8827, druh pozemku – ostatná plocha o výmere 4037 m<sup>2</sup>,  
vedenom na liste vlastníctva číslo 2266 a 3673. (ďalej len „Pozemky“).

1.2. Oprávnený z vecného bremena je výlučným vlastníkom stavby „SO 201 Rozšírenie verejného vodovodu a prípojky a SO Prípojka pre ATS“, umiestnenej na pozemkoch uvedenom v bode 1.1

v obci Čičmany v nasledovnom rozsahu: vodovodné potrubie v celkovej dĺžke 666,03 m, (ďalej len „Vodovod“)

1.3. Predmetom tejto Zmluvy je zriadenie vecného bremena, ktoré spočíva v povinnosti Povinného z vecného bremena ako vlastníka Pozemkov strpieť umiestnenie Vodovodu na Pozemkoch a prístup k Vodovodu za účelom jeho prevádzkovania, rekonštrukcie, opravy a údržby. Vodovod bol vybudovaný v rámci stavby „SO 201 Rozšírenie verejného vodovodu a prípojky, SO Prípojka pre ATS“. Stavba bola povolená rozhodnutím Okresného úradu, odboru starostlivosti o životného prostredia v Žiline č. OU-ZA-OSZP-2020/003406-008/Ros zo dňa 01.04.2020.

1.4. Vecné bremeno sa zriaďuje na pozemky podľa Čl. I. bod 1.1 v rozsahu podľa geometrického plánu č. 36335924-165-20 zo dňa 28.09.2020 na zriadenie vecného bremena, vyhotoviteľ SÚKROMNÁ GEODÉZIA TRENČÍN, s.r.o. , úradne overenom dňa 08.10.2020 pod číslom G1 2028/2020 (ďalej aj len geometrický plán).

## Čl. II.

2.1 Povinný z vecného bremena zriaďuje vecné bremeno v prospech Oprávneného z vecného bremena, ktoré spočíva v povinnosti Povinného z vecného bremena:

a) strpieť na Pozemkoch uvedených v čl.I. v bode 1.1. tejto Zmluvy, verejný vodovod v celkovej dĺžke 666,03 m s pásmom ochrany 1,5 m od vonkajšieho pôdorysného okraja uloženého potrubia na obidve strany , v rozsahu vyznačenom v geometrickom pláne č . 36335924-165-20 zo dňa 28.09.2020 na zriadenie vecného bremena, vyhotoviteľ SÚKROMNÁ GEODÉZIA TRENČÍN, s.r.o. , úradne overenom dňa 08.10.2020 pod číslom G1 2028/2020 (ďalej aj len geometrický plán) , ktorý tvorí prílohu č.1 tejto zmluvy.

diel 2 – pozemok registra E KN s parcelným číslom 237 o výmere 11m<sup>2</sup>,  
diel 3 – pozemok registra E KN s parcelným číslom 237 o výmere 8 m<sup>2</sup>,  
diel 4 – pozemok registra E KN s parcelným číslom 237 o výmere 16 m<sup>2</sup>,  
diel 5 – pozemok registra E KN s parcelným číslom 237 o výmere 2 m<sup>2</sup>,  
diel 10 – pozemok registra E KN s parcelným číslom 950/1 o výmere 15 m<sup>2</sup>,  
diel 1 – pozemok registra E KN s parcelným číslom 6079 o výmere 184 m<sup>2</sup>,  
diel 20 – pozemok registra C KN s parcelným číslom 8823 o výmere 20 m<sup>2</sup>,  
diel 7 – pozemok registra C KN s parcelným číslom 8824 o výmere 955 m<sup>2</sup>,  
diel 21 – pozemok registra C KN s parcelným číslom 8825 o výmere 167 m<sup>2</sup>,  
diel 6 – pozemok registra C KN s parcelným číslom 8826 o výmere 29 m<sup>2</sup>,  
diel 8 – pozemok registra C KN s parcelným číslom 8826 o výmere 15 m<sup>2</sup>,  
diel 9 – pozemok registra C KN s parcelným číslom 8826 o výmere 102 m<sup>2</sup>,  
diel 16 – pozemok registra C KN s parcelným číslom 8826 o výmere 17 m<sup>2</sup>,  
diel 18 – pozemok registra C KN s parcelným číslom 8826 o výmere 17 m<sup>2</sup>,  
diel 19 – pozemok registra C KN s parcelným číslom 8826 o výmere 73 m<sup>2</sup>,  
diel 30 – pozemok registra C KN s parcelným číslom 8826 o výmere 18 m<sup>2</sup>,  
diel 31 – pozemok registra C KN s parcelným číslom 8826 o výmere 18 m<sup>2</sup>,  
diel 32 – pozemok registra C KN s parcelným číslom 8826 o výmere 17 m<sup>2</sup>,  
diel 33 – pozemok registra C KN s parcelným číslom 8826 o výmere 17 m<sup>2</sup>,  
diel 34 – pozemok registra C KN s parcelným číslom 8826 o výmere 17 m<sup>2</sup>,  
diel 35 – pozemok registra C KN s parcelným číslom 8826 o výmere 17 m<sup>2</sup>,  
diel 29 – pozemok registra C KN s parcelným číslom 8827 o výmere 527 m<sup>2</sup>,

b) strpieť prístup k Vodovodu Oprávneným z vecného bremena za účelom prevádzkovania,

rekonštrukcie, opravy a údržby Vodovodu.

- 2.2. Oprávnený z vecného bremena právo zodpovedajúce vecnému bremenu opísanému v čl. II. v bode 2.1. tejto Zmluvy prijíma.
- 2.3 Práva zodpovedajúce vecnému bremenu zriadenému podľa tejto Zmluvy na dobu neurčitú sú spojené s vlastníctvom Vodovodu , pričom na výkon práv zodpovedajúcich vecnému bremenu je Oprávnený z vecného bremena.
- 2.4 Oprávnený z vecného bremena je povinný:  
pri výkone prác na Pozemkoch postupovať čo najšetrnejšie a po ukončení výkonu prác na Pozemku uviesť Pozemok bez zbytočného odkladu do pôvodného stavu na náklady Oprávneného z vecného bremena.

### Čl. III.

- 3.1. Všetky náklady spojené s opravou a údržbou Vodovodu je povinný znášať Oprávnený z vecného bremena.
- 3.3. Ak Oprávnený z vecného bremena pri výkone svojich oprávnení v zmysle tejto Zmluvy spôsobí na majetku Povinného z vecného bremena škodu, je povinný takto vzniknutú škodu odstrániť uvedením do pôvodného stavu, resp. vzniknutú škodu uhradiť Povinnému z vecného bremena. Zároveň je Oprávnený z vecného bremena vždy povinný uviesť Pozemok bez zbytočného odkladu na vlastné náklady do pôvodného stavu.
- 3.4. Povinný z vecného bremena je povinný umožniť Oprávnenému z vecného bremena, resp. ním písomne poverenej osobe v nevyhnutnej miere vstupovať na Pozemok k uloženému Vodovodu v súvislosti s prevádzkovaním, rekonštrukciou, modernizáciou alebo na účely opráv a údržby, v súlade s touto Zmluvou.
- 3.5 Povinný z vecného bremena sa zaväzuje, že na pozemku nebude :
  - a) vysádzať trvalé porasty, umiestňovať skládky, vykonávať terénne úpravy – znižovať alebo zvyšovať krytie potrubia, vykonávať zemné práce
  - b) umiestňovať stavby, konštrukcie alebo iné podobné zariadenia alebo vykonávať činnosti, ktoré obmedzujú prístup k Vodovodu , alebo ktoré by mohli ohroziť ich technický stav.

### Čl. IV.

- 4.1 Zmluvné strany sa dohodli, že vecné bremeno tak, ako je dohodnuté v čl. II v bode 2.1. písm. a) a b) tejto Zmluvy sa zriaďuje odplatne za **jednorazovú odplatu v sume 10.- €**. Oprávnený z vecného bremena sa zaväzuje uhradiť na účet povinného z vecného bremena odplatu, špecifikovanú v čl. IV, v bode 4.1 tejto zmluvy do 30 dní od nadobudnutia právoplatnosti rozhodnutia Okresného úradu Žilina, katastrálneho odboru o povolení vkladu vecného bremena tak, ako je dohodnuté v čl. II, bode 2.1 tejto zmluvy, a to na základe faktúry vystavenej povinným z vecného bremena.
- 4.2 Vecné bremeno sa zriaďuje časovo neobmedzene a je v zmysle § 151 Občianskeho zákonníka spojené s vlastníctvom zaťaženého pozemku a pri prevode prechádza spolu s pozemkom na nového nadobúdateľa.

### Čl. V.

5.1. Zmluvné strany berú na vedomie, že vecné bremeno tak, ako je popísané v tejto Zmluve o zriadení vecného bremena vzniká dňom právoplatnosti rozhodnutia Okresného úradu, katastrálny odbor o povolení vkladu vecného bremena popísaného v čl. II v bode 2.1 písm. a) a b) tejto Zmluvy.

5.2. Zmluvné strany sa dohodli, že návrh na vklad vecného bremena do katastra nehnuteľností podá povinný z vecného bremena a zároveň bude znášať poplatky s tým spojené.

#### Čl. VI.

7.1 Účastníci tejto Zmluvy prehlasujú, že sú plne spôsobilí k právnym úkonom a ich zmluvná voľnosť nie je obmedzená.

7.2 Účastníci tejto Zmluvy zhodne vyhlasujú, že túto Zmluvu pred jej podpísaním prečítali, jej obsahu porozumeli, že táto je uzavretá podľa ich pravej a slobodnej vôle, určite, vážne a zrozumiteľne, nie v tiesni, ani za nápadne nevýhodných podmienok, na znak čoho túto vlastnoručne podpisujú.

7.3 Táto Zmluva je vyhotovená v 4-och rovnopisoch, na dvoch rovnopisoch Zmluvy určených pre vkladové konanie bude podpis Povinného z vecného bremena overený.

7.4 Zmena tejto Zmluvy je možná len na základe písomnej dohody oboch zmluvných strán.

7.5 Táto zmluva nadobúda platnosť dňom jej podpísania oboma zmluvnými stranami a účinnosťou dňom nasledujúcim po dni zverejnenia na webovom sídle povinného z vecného bremena v zmysle § 47a zák. č. 40/1964 Zb. Občianskeho zákonníka v znení zmien a doplnení povinný z vecného bremena poskytne oprávnenému z vecného bremena potvrdenie o tomto zverejnení s vyznačením dňa zverejnenia.

7.6 Zmluva bola schválená uznesením Obecného zastupiteľstva Čičmany č. 48/2020 zo dňa 11.12.2020.

Uznesenie Obecného zastupiteľstva v Čičmanoch tvorí prílohu č. 2 – tejto zmluvy.

V Čičmanoch, dňa 5.2.2021

V Žiline, dňa 28.1.2021

Povinný z vecného bremena:

Oprávnený z vecného bremena :

Bc. Iveta Michalíková, starostka obce

Ing. Tatiana Štrbová  
predsedníčka predstavenstva  
SEVEROSLOVENSKÉ VODÁRNE A KATALIZÁCIE, a.s.

Ing. Miroslav Kunderk  
člen predstavenstva  
SEVEROSLOVENSKÉ VODÁRNE A KATALIZÁCIE, a.s.

Podľa osvedčovacej knihy č. 15/2021

podpísal (uznal za svoj podpis) túto listinu Bc. IVETA MICHALIKOVÁ

rod. č. 705620/1943

bytom Čičmany 142, 01315 Čičmany

preukaz totožnosti: druh a číslo:

OP: HT 324043

Čičmanoch dňa: 5.2.2021

podpis: [podpis]

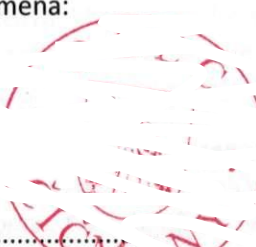

11/2021



## OBEC ČIČMANY

Obecný úrad v Čičmanoch č.166, 013 15 Čičmany

**Uznesenie č.48/2020 zo 7. riadneho rokovania obecného zastupiteľstva k bodu 11.:**

**Schválenie Zmluvy o zriadení vecného bremena so SEVAK a. s. Žilina z dôvodu rozšírenia vodovodu a prípojky - vodovodné potrubie v celkovej dĺžke 666,03 m za odplatu 10,00€**

**Jednorazovo**

**Schvaľuje:**

**I.**

Zriadenie vecného bremena na zatažených pozemkoch, ktoré vlastní Obec Čičmany v celosti, v rozsahu podľa geometrického plánu č. 36335924-165-20 zo dňa 28.09.2020, vyhotoviteľom ktorého je Súkromná geodézia Trenčín, autorizácie overeného Ing. Michalom Muranom, úradne overeného Okresným úradom Žilina, katastrálnym odborom, ktoré spočíva v povinnosti Povinného z vecného bremena :

**a) strpieť umiestnenie Vodovodu v celkovej dĺžke 666,03 m, na pozemkoch vyznačených v geometrickom pláne 36335924-165-20, vyhotovenom za zriadenie vecného bremena :**

diel 2 - pozemok registra E KN s parcelným číslom 237, druh pozemku – zastavaná plocha a nádvorie o výmere 11 m<sup>2</sup>,

diel 3 - pozemok registra E KN s parcelným číslom 237, druh pozemku – zastavaná plocha a nádvorie o výmere 8 m<sup>2</sup>,

diel 4 - pozemok registra E KN s parcelným číslom 237, druh pozemku – zastavaná plocha a nádvorie o výmere 16 m<sup>2</sup>,

diel 5 - pozemok registra E KN s parcelným číslom 237, druh pozemku – zastavaná plocha a nádvorie o výmere 2 m<sup>2</sup>,

diel 10 - pozemok registra E KN s parcelným číslom 950/1, druh pozemku – orná pôda o výmere 15 m<sup>2</sup>,

diel 1 - pozemok registra E KN s parcelným číslom 6079, druh pozemku – zastavaná plocha a nádvorie o výmere 184 m<sup>2</sup>,

diel 20 - pozemok registra C KN s parcelným číslom 8823, druh pozemku – zastavaná plocha a nádvorie o výmere 20 m<sup>2</sup>,

diel 7 - pozemok registra C KN s parcelným číslom 8824, druh pozemku – ostatná plocha o výmere 955 m<sup>2</sup>,

diel 21 - pozemok registra C KN s parcelným číslom 8825, druh pozemku – zastavaná plocha a nádvorie o výmere 167 m<sup>2</sup>,

diel 6 - pozemok registra C KN s parcelným číslom 8826, druh pozemku – zastavaná plocha a nádvorie o výmere 29 m<sup>2</sup>,

diel 8 - pozemok registra C KN s parcelným číslom 8826, druh pozemku – zastavaná plocha a nádvorie o výmere 15 m<sup>2</sup>,

IČO: 00321206 , DIČ: 2020637036 ,bankové spojenie: VÚB, a.s., číslo účtu IBAN : SK67 0200 0000 0000 2572 3432, číslo tel. 041/5492123, 0910310503 [www.obeccicmany.sk](http://www.obeccicmany.sk), [starosta@obeccicmany.info](mailto:starosta@obeccicmany.info)

diel 9 - pozemok registra C KN s parcelným číslom 8826, druh pozemku – zastavaná plocha a nádvorie o výmere 102 m<sup>2</sup>,

diel 16 - pozemok registra C KN s parcelným číslom 8826, druh pozemku – zastavaná plocha a nádvorie o výmere 17 m<sup>2</sup>,

diel 18 - pozemok registra C KN s parcelným číslom 8826, druh pozemku – zastavaná plocha a nádvorie o výmere 17 m<sup>2</sup>,

diel 19 - pozemok registra C KN s parcelným číslom 8826, druh pozemku – zastavaná plocha a nádvorie o výmere 73 m<sup>2</sup>,

diel 30 - pozemok registra C KN s parcelným číslom 8826, druh pozemku – zastavaná plocha a nádvorie o výmere 18 m<sup>2</sup>,

diel 31 - pozemok registra C KN s parcelným číslom 8826, druh pozemku – zastavaná plocha a nádvorie o výmere 18 m<sup>2</sup>,

diel 32- pozemok registra C KN s parcelným číslom 8826, druh pozemku – zastavaná plocha a nádvorie o výmere 17 m<sup>2</sup>,

diel 33- pozemok registra C KN s parcelným číslom 8826, druh pozemku – zastavaná plocha a nádvorie o výmere 17 m<sup>2</sup>,

diel 34 - pozemok registra C KN s parcelným číslom 8826, druh pozemku – zastavaná plocha a nádvorie o výmere 17 m<sup>2</sup>,

diel 35 - pozemok registra C KN s parcelným číslom 8826, druh pozemku – zastavaná plocha a nádvorie o výmere 17 m<sup>2</sup>,

diel 29 - pozemok registra C KN s parcelným číslom 8827, druh pozemku – ostatná plocha o výmere 527 m<sup>2</sup>,

**b) strieť prístup k Vodovodu Oprávneným z vecného bremena za účelom prevádzkovania, rekonštrukcie, opravy a údržby Vodovodu.**

Vecné bremeno sa zariaďuje na dobu neurčitú, za **jednorazovú odplatu 10€**. Práva zodpovedajúce vecnému bremenu sú spojené s vlastníctvom Vodovodu, pričom na výkon práv zodpovedajúcich vecnému bremenu je oprávnený z vecného bremena – spoločnosť Severoslovenské vodárne a kanalizácie, a.s., IČO 36 672 297, so sídlom Bôrická cesta 1960, 010 57 Žilina.

## II. Ukladá

aby poplatky spojené so zriadením vecného bremena a jeho vkladom do katastra nehnuteľností znášal povinný z vecného bremena.

## III. Poveruje

starostku obce, aby dohodla zmluvné podmienky a podpísala Zmluvu o zriadení vecného bremena za povinnú osobu z vecného bremena: Obec Čičmany, s oprávneným z vecného bremena: Severoslovenské vodárne a kanalizácie, a. s. , IČO 36 672 297, so sídlom Bôrická cesta 1960, 010 57 Žilina, spoločnosť zapísaná v obchodnom registri Okresného súdu Žilina , oddiel : Sa, vložka číslo : 10543/L.

#### IV. Ruší

Ruší sa uznesenie č. 33/2020 z 5. riadneho rokovania obecného zastupiteľstva k bodu 11.: Schválenie Zmluvy o zriadení vecného bremena so SEVAK a.s. Žilina z dôvodu rozšírenia vodovodu a prípojky - vodovodné potrubie v celkovej dĺžke 666,03 m bezodplatne.

Hlasovanie:

Počet poslancov: 3

Neprítomní:

Prítomní: 3

Hlasovanie za : 3	Proti:	Zdržal sa :	Neprítomní :
Alena Haššová, Dagmar Záhová, Ing. Lucia Záhová	0	0	

Uznesenie č.48/2020 bolo schválené

V Čičmanoch 11.12. 2020



Bc. Iveta Michalíková  
starostka obce Čičmany

\* 9222/23 vo vyznačenom rozsahu

Geometrický plán je podkladom na právne úkony, keď údaje doterajšieho stavu výkazu výmer sú zhodné s údajmi platných výpisov z katastra nehnuteľností.

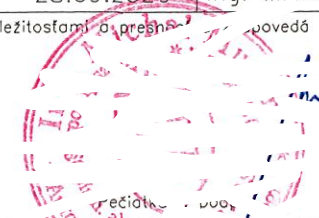
Vyhoviteľ  <b>SÚKROMNÁ GEODEZIA TRENCÍN</b> www.sgt.sk e-mail: sgt@sgt.sk TEL: 0903 418770 TEL: 0905 817482 TEL/FAX : 032/6402593		Piaristická 273/21 911 01 Trenčín IČO : 36335924 IČ DPH: SK2021840106 DIČ: 2021840106	Kraj Žilinský	Okres Žilina	Obec Čičmany
		Kat. územie Čičmany	Číslo plánu 36335924-165-20	Mapový list č. V.B. 4-0/11, V.B. 4-0/14	
		<b>GEOMETRICKÝ PLÁN</b>			
Vyhoviteľ Dňa: 28.09.2020 Meno: Ivan Opatovský		Autorizačne overil Dňa: 28.09.2020 Meno: Ing. Michal Muran		Úradne overil Meno: Ing. Božena Harvancová Dňa: 08-10-2020 Číslo: 1-29-604/20	
Nové hranice boli v prírode označené nestabilizované		Náležitostami a predpisom		Úradne overené podľa §9 Z.z. o geodézii a kartografii	
Záznam podrobného merania (meračský náčrt) č. <b>601</b>					
Súradnice bodov označených číslami a ostatné meračské údaje sú uložené vo všeobecnej dokumentácii					
		Pečiatka o			



r  
949/6

240

d  
239

d  
949/9

q  
949/10

949/11

238/3

238/5

d  
238/1

238/4

r  
252/2

237/7

#  
5715/3

237/5

237/8

q  
237/1  
(237)

d  
237/2  
(237)

d  
237/6  
(237)

5770/1

5776/1

12.22  
3.42  
3.10  
173  
3.64  
172

1.97  
3.38  
3.11  
171  
4.30  
170

9.68  
5715/1  
(6079)

8  
2.75  
9  
3.42  
3.30  
10  
3.85  
11  
4.11

12.21  
13.06  
12

168

15.53  
16.55  
13

12.12  
178

7.57  
8.21  
167  
6.13  
6.45  
15

4.04  
177.35  
0.35  
27.46

232

226/3

1155/1

d  
226/4

225

231

d  
951/1

951/4

r  
9147

r  
9148

r  
9149

10.16  
9.03  
169

26.45  
168

15.53  
16.55  
13

12.12  
178

7.57  
8.21  
167  
6.13  
6.45  
15

4.04  
177.35  
0.35  
27.46

232

226/3

1155/1

d  
226/4

225

231

d  
951/1

951/4

r  
9147

r  
9148

r  
9149

10.16  
9.03  
169

26.45  
168

15.53  
16.55  
13

12.12  
178

7.57  
8.21  
167  
6.13  
6.45  
15

4.04  
177.35  
0.35  
27.46

232

226/3

1155/1

d  
226/4

225

231

d  
951/1

951/4

r  
9147

r  
9148

r  
9149

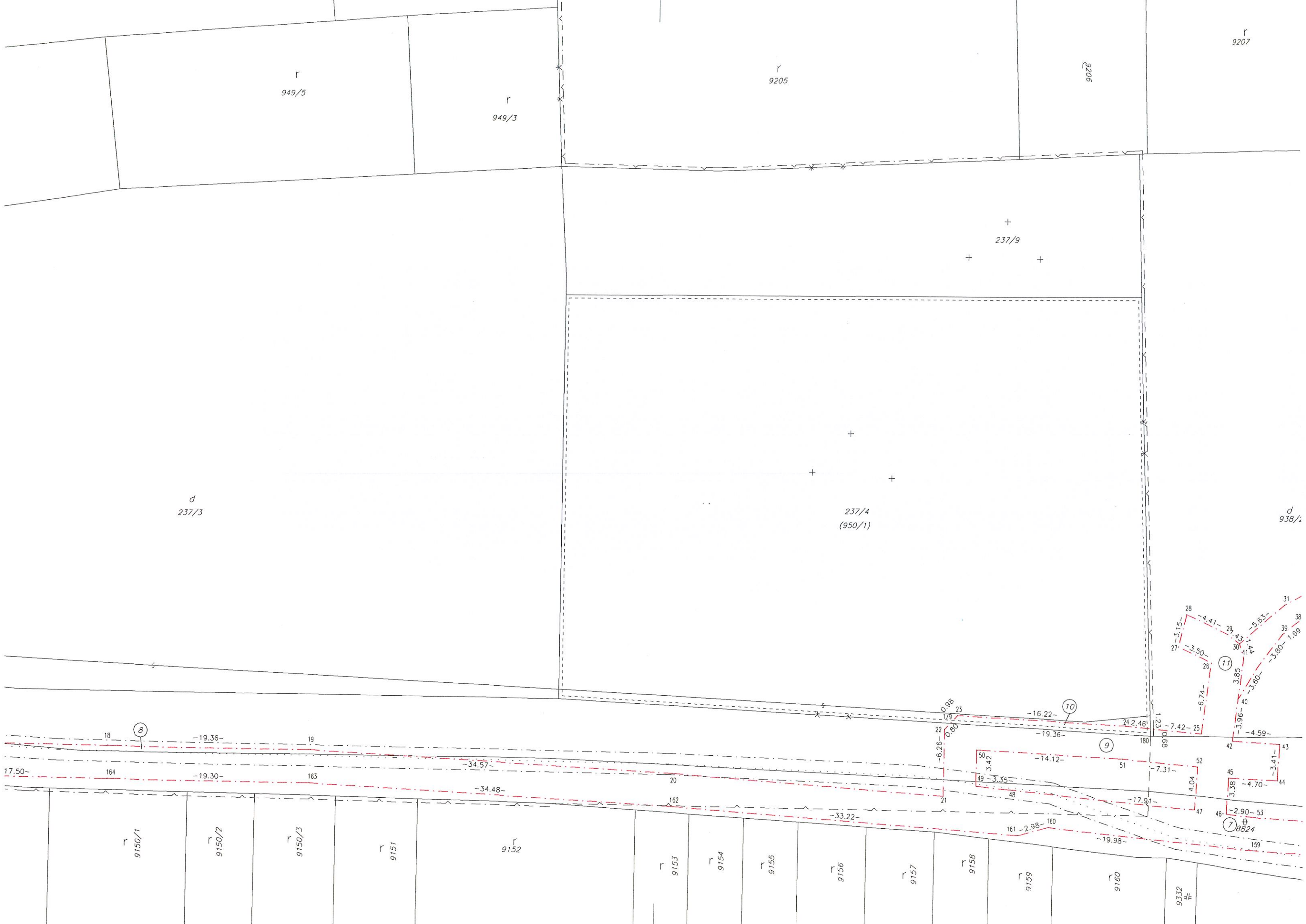

r  
949/5

r  
949/3

r  
9205

9076

r  
9207

+  
237/9

+

+

+

237/4  
(950/1)

d  
237/3

d  
938/2

8

10

9

11

50

49

3.42

3.35

7

8824

r  
9150/1

r  
9150/2

r  
9150/3

r  
9151

r  
9152

r  
9153

r  
9154

r  
9155

r  
9156

r  
9157

r  
9158

r  
9159

r  
9160

9332

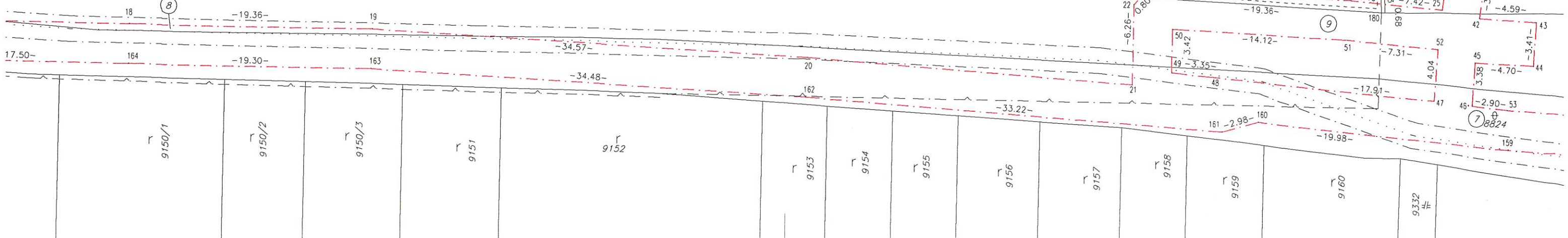



r  
9208

r  
9209

r  
9210

r  
9204

II  
9202/6

II  
9202/7

r  
9203/12

r  
9203/20

r  
9203/21

r  
9203/13

II  
9202/5

r  
9203/6

II  
9202/4

II  
9202/5

r  
9203/4

r  
9203/10

r  
9203/

r  
9203/11

r  
9203/18

A  
9203/3

r  
9203/2

II  
9202/3

A  
9203/9

II  
937/6

r  
9203/14

A  
9203/15

r  
9203/16

A  
9203/1

A  
9202/2

r  
9203/8

r  
9203/23

12

13

14

15

17

18

19

16

54

55

56

57

58

59

60

61

62

63

64

65

66

67

68

69

70

71

72

73

74

75

76

77

78

79

80

81

82

83

84

85

86

87

88

89

90

91

92

93

94

95

96

97

98

99

100

101

102

103

104

105

106

107

108

109

110

111

112

113

114

115

116

117

118

119

120

121

122

123

124

125

126

127

128

129

130

131

132

133

134

135

136

137

138

139

140

141

142

143

144

145

146

147

148

149

150

151

152

153

154

155

156

157

158

159

160

161

162

163

164

165

166

167

168

169

170

171

172

173

174

175

176

177

178

179

180

181

182

183

184

185

186

187

188

189

190

191

192

193

194

195

196

197

198

199

200

201

202

203

204

205

206

207

208

209

210

211

212

213

214

215

216

217

218

219

220

221

222

223

224

225

226

227

228

229

230

231

232

233

234

235

236

237

238

239

240

241

242

243

244

245

246

247

248

249

250

251

252

253

254

255

256

257

258

259

260

261

262

263

264

265

266

267

268

269

270

271

272

273

274

275

276

277

278

279

280

281

282

283

284

285

286

287

288

289

290

291

292

293

294

295

296

297

298

299

300

301

302

303

304

305

306

307

308

309

310

311

312

313

314

315

316

317

318

319

320

321

322

323

324

325

326

327

328

329

330

331

332

333

334

335

336

337

338

339

340

341

342

343

344

345



VALAS.BELÁ 4-0/11

VALAS.BELÁ 4-0/14

r  
6023

r  
6024

r  
6025

r  
9175/1

r  
6022

⊕  
9175/2

#  
8823

#  
8825

⊕  
8827

#  
8826

⊕  
28

⊕  
26

⊕  
25

⊕  
23

⊕  
24

⊕  
27

⊕  
30

⊕  
31

⊕  
32

⊕  
33

#  
22/3026

#  
22/3026

#  
22/3026

A  
9222/27

A  
9222/11

A  
9222/14

A  
9222/15

9222/24

9222/26

9222/7

9222/12

9222/16

9222/4

9222/3

9222/6

9222/5

9222/1

9222/2

9222/8

r  
6025

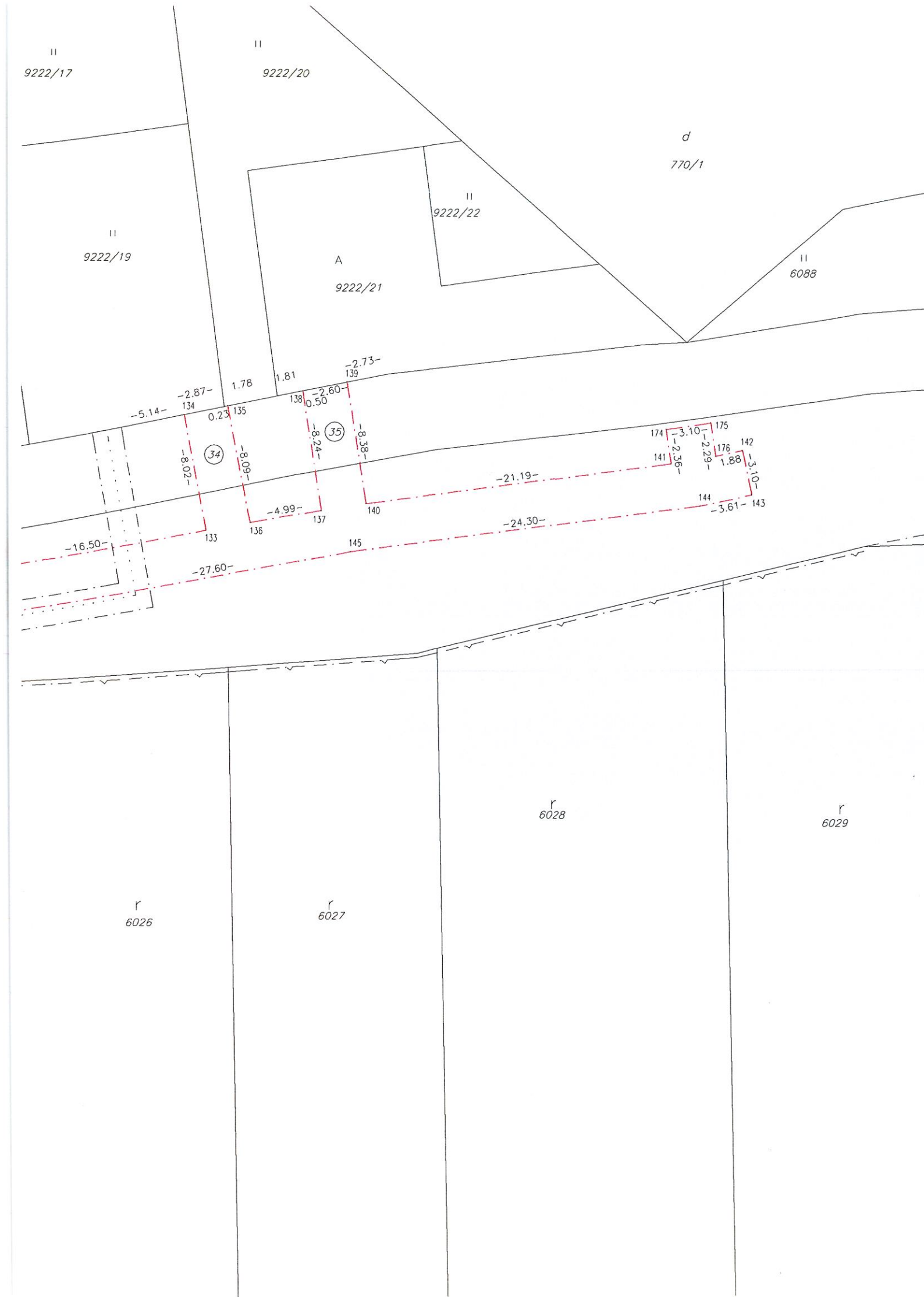

V Ý K A Z V Ý M E R															
Doterajší stav					Zmeny					Nový stav					
PK vložky	Číslo parcely		Výmera		Druh pozemku	Diel číslo	k parcele číslo	m <sup>2</sup>	od parcely číslo	m <sup>2</sup>	Číslo parcely	Výmera		Druh pozemku	Vlastník (inā oprávn. osoba) adresa, (sídlo)
	E-KN	C-KN	ha	m <sup>2</sup>								ha	m <sup>2</sup>		
Stav právny															
2266	237		3176		zast. pl.	2			237	11	(237	3176		zast. pl.)	Obec Čičmany, Čičmany 166
						3			237	8					
						4			237	16					
						5			237	2					
2266	950/1		2216		ornā p.	10			950/1	15	(950/1	2216		ornā p.)	Obec Čičmany, Čičmany 166
2266	6079		7830		zast. pl.	1			6079	184	(6079	7830		zast. pl.)	Obec Čičmany, Čičmany 166
1990		937/6	445		trv. t.p.	15			937/6	8	937/6	445		trv. t.p.	Rímskokatol. cirkev, Čičmany 147
1990		938/2	1200		zast. pl.	11			938/2	41	938/2	1200		zast. pl.	Detto
						12			938/2	36					
3673		8823	6130		zast. pl.	20			8823	20	8823	6130		zast. pl.	Obec Čičmany, Čičmany 166
3673		8824	1627		ost. pl.	7			8824	955	8824	1627		ost. pl.	Detto
3673		8825	1542		zast. pl.	21			8825	167	8825	1542		zast. pl.	Detto
3673		8826	6493		zast. pl.	6			8826	29	8826	6493		zast. pl.	Detto
						8			8826	15					
						9			8826	102					
						16			8826	17					
						18			8826	17					
						19			8826	73					
						30			8826	18					
						31			8826	18					
						32			8826	17					
						33			8826	17					
						34			8826	17					
						35			8826	17					
3673		8827	4037		ost. pl.	29			8827	527	8827	4037		ost. pl.	Detto
3926		9202/1	504		trv. t. p	13			9202/1	24	9202/1	504		trv. t. p.	Cabin House s.r.o.
3924		9202/3	240		trv. t. p	14			9202/3	8	9202/3	240		trv. t. p.	E-RAN Property s.r.o.
3924		9202/8	2		ost. pl.	36			9202/8	2	9202/8	2		ost. pl.	Detto
3924		9203/7	322		ost. pl.	17			9203/7	176	9203/7	322		ost. pl.	Detto
3924		9203/22	27		ost. pl.	22			9203/22	1	9203/22	27		ost. pl.	Detto
						25			9203/22	2					
						26			9203/22	1					
						28			9203/22	1					
3924		9222/23	19		ost. pl.	23			9222/23	1	9222/23	19		ost. pl.	Detto
						24			9222/23	1					
						27			9222/23	2					
Spolu:			3 5810							2566		3 5810			

## V Ý K A Z V Ý M E R

Doterajší stav														Zmeny					Nový stav							
PK vložky	Číslo parcely		Výmero		Druh pozemku	Diel číslo	k parcele číslo	m <sup>2</sup>	od parcely číslo	m <sup>2</sup>	Číslo parcely	Výmero		Druh pozemku	Vlastník (iná opráv. osoba) adresa, (sídlo)											
	LV	E-KN	C-KN	ha								m <sup>2</sup>	ha			m <sup>2</sup>	kód									
Stav podľa registra C-KN																										
			237/1	718	zôhrada						237/1	718	zôhrada	Doterajší												
			237/2	580	zast. pl.						237/2	580	zast. pl.	Doterajší												
			237/4	2216	ost. pl.						237/4	2216	ost. pl.	Doterajší												
			237/6	900	zast. pl.						237/6	900	zast. pl.	Doterajší												
1990			937/6	445	trv. t.p.						937/6	445	trv. t.p.	Rímskokatol. cirkev, Čičmany 147												
1990			938/2	1200	zast. pl.						938/2	1200	zast. pl.	Detto												
			5715/1	7321	zast. pl.						5715/1	7321	zast. pl.	Detto												
3673			8823	6130	zast. pl.						8823	6130	zast. pl.	Obec Čičmany, Čičmany 166												
3673			8824	1627	ost. pl.						8824	1627	ost. pl.	Detto												
3673			8825	1542	zast. pl.						8825	1542	zast. pl.	Detto												
3673			8826	6493	zast. pl.						8826	6493	zast. pl.	Detto												
3673			8827	4037	ost. pl.						8827	4037	ost. pl.	Detto												
3926			9202/1	504	trv. t. p						9202/1	504	trv. t. p	Cabin House s.r.o.												
3924			9202/3	240	trv. t. p						9202/3	240	trv. t. p	E-RAN Property s.r.o.												
3924			9202/8	2	ost. pl.						9202/8	2	ost. pl.	Detto												
3924			9203/7	322	ost. pl.						9203/7	322	ost. pl.	Detto												
3924			9203/22	27	ost. pl.						9203/22	27	ost. pl.	Detto												
3924			9222/23	19	ost. pl.						9222/23	19	ost. pl.	Detto												
Spolu:				3 4323								3 4323														

Legenda: kód spôsobu využívania

- 1 Pozemok využívaný pre rastlinnú výrobu, na ktorom sa pestujú obilniny, okopaniny, krmoviny, technické plodiny, zelenina, a iné poľnohospodárske plodiny alebo pozemok dočasne nevyužívaný pre rastlinnú výrobu
- 7 Pozemok lúky a pasienku trvalo porastený trávami alebo pozemok dočasne nevyužívaný pre trvalý trávny porast
- 18 Pozemok, na ktorom je dvor
- 22 Pozemok, na ktorom je postavená inžinierska stavba - cestná, miestna a účelová komunikácia, lesná cesta, poľná cesta, chodník, nekryté parkovisko a ich súčasť
- 32 Pozemok, na ktorom je cintorín alebo urnový háj
- 37 Pozemok, na ktorom sú skaly, svahy, rokliny, výmole, vysoké medze s krovím alebo kamením a iné plochy, ktoré neposkytujú trvalý úžitok

Poznámka: Zriaďuje sa vecné bremeno na priznanie práva uloženia inžinierskych sietí (vodovodu) a právo prechodu a prejazdu na parcelách registra "E" č. 237, 950/1, 6079, registra "C" č. 938/2, 8823, 8824, 8825, 8826, 8827, 9202/8, 9203/7, 9203/22, 9222/23, vo vyznačenom rozsahu (diel č.1-11, 16-36) v prospech Severoslovenské vodárne a kanalizácie, a. s. Bôrická cesta 1960, 010 57 Žilina.

Poznámka: Zriaďuje sa vecné bremeno na priznanie práva uloženia inžinierskych sietí (NN prípojka pre ATS) a právo prechodu a prejazdu na parcelách registra "C" č. 937/6, 938/2, 8824, 8826, 9202/1, 9202/3, vo vyznačenom rozsahu (diel č.7, 9, 11-15) v prospech Severoslovenské vodárne a kanalizácie, a. s. Bôrická cesta 1960, 010 57 Žilina.